

## Exportações Líquidas Norte-Americanas

08/02/2018

### SOJA

O net das vendas de soja para a safra 2017/2018 ficou em 743,2 mil T, alta de 163% frente a semana anterior. Principais compradores foram México (194,2 mil t), China (164,4 mil t), Holanda (154,9 mil t) e Indonésia (83,1 mil t).

As exportações de soja ficaram em 1537,1 T, 34% maior em relação a semana anterior. Os principais destinos foram China (808,7 mil t), Holanda (154,9 mil t), Japão (94,2 mil t), Alemanha (76,4 mil t) e Tailândia (73,7 mil t).

Soja (mil ton) - média mês

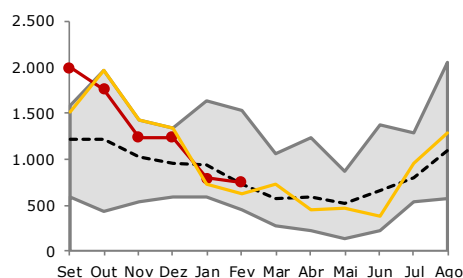

### MILHO

O net das vendas de milho para a safra 2017/2018 ficou em 1769,6 mil T, baixa de 4% em relação a semana anterior. Maiores vendas para destinos desconhecidos (426,6 mil t), Coreia do Sul (330,2 mil t) e Egito (225,0 mil t).

As exportações de milho ficaram em 961,2 mil T, 8% menor que a da semana anterior. Os principais destinos foram Japão (417,0 mil t), México (155,3 mil t), México (186,3 mil t), Coreia do Sul (140,0 mil t) e Peru (78,3 mil t).

Milho (mil ton) - média mês

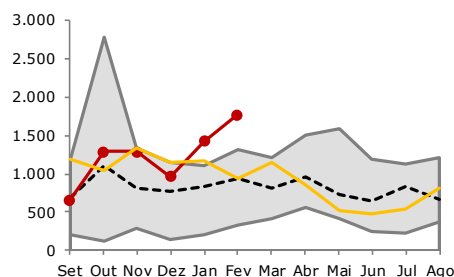

### TRIGO

O net das vendas de trigo para a safra 2017/2018 ficou em 393,4 mil T, alta de 36% em relação a semana anterior. Maiores vendas para México (106,4 mil t), Coreia do Sul (79,4 mil t), Indonésia (74,4 mil t) e Nigéria (34,0 mil t).

As exportações de trigo ficaram em 467,8 mil T, 9% menor que a semana anterior. Os principais destinos foram Japão (108,1 mil t), Indonésia (74,4 mil t), Argélia (62,4 mil t), Marrocos (62,3 mil t) e Nigéria (45,0 mil t).

Trigo (mil ton) - média mês

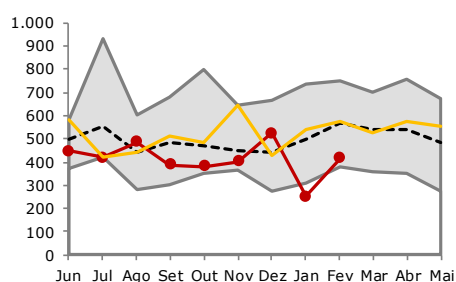

Max / Min (2011-16) 2017 2016 Média Mensal

SAFRA 2017/18

| x 1.000 T  | Novas Vendas (+) | Compras por Estrangeiros (-) | Recompras e Cancelamentos (-) | Net (=) | Exportações Semanais |
|------------|------------------|------------------------------|-------------------------------|---------|----------------------|
| Sem. Ant.  | 825,5            | 70,5                         | 472,4                         | 282,6   | 1.143,3              |
| Sem. Atual | 876,3            | 0,0                          | 133,1                         | 743,2   | 1.537,1              |

|            | Vendas Aguardando | Exportações Semanais | Exportações Acumuladas | Total Vendido | Exportações Projetadas USDA |
|------------|-------------------|----------------------|------------------------|---------------|-----------------------------|
| Sem. Ant.  | 10.301,9          | 1.143,3              | 33.216,4               | 43.518,3      |                             |
| Sem. Atual | 9.508,0           | 1.537,1              | 34.753,6               | 44.261,6      | 58.790,0                    |
| Ano Ant.   | 10.457,8          | 1.566,1              | 40.390,5               | 50.848,3      |                             |

Acumulado (milhões ton)

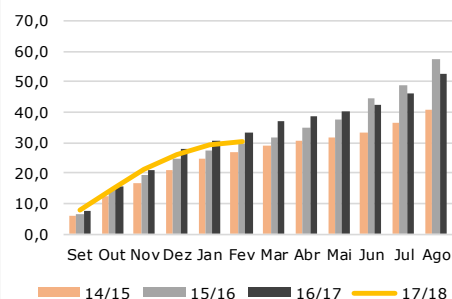

SAFRA 2017/18

| x 1.000 T  | Novas Vendas (+) | Compras por Estrangeiros (-) | Recompras e Cancelamentos (-) | Net (=) | Exportações Semanais |
|------------|------------------|------------------------------|-------------------------------|---------|----------------------|
| Sem. Ant.  | 1.916,3          | 0,7                          | 65,1                          | 1.850,5 | 1.046,1              |
| Sem. Atual | 1.855,8          | 22,5                         | 63,7                          | 1.769,6 | 961,2                |

|            | Vendas Aguardando | Exportações Semanais | Exportações Acumuladas | Total Vendido | Exportações Projetadas |
|------------|-------------------|----------------------|------------------------|---------------|------------------------|
| Sem. Ant.  | 18.441,0          | 1.046,1              | 13.810,9               | 32.251,9      |                        |
| Sem. Atual | 19.249,4          | 961,2                | 14.772,1               | 34.021,5      | 48.900,0               |
| Ano Ant.   | 20.387,9          | 1.124,7              | 20.801,5               | 41.189,4      |                        |

Acumulado (milhões ton)

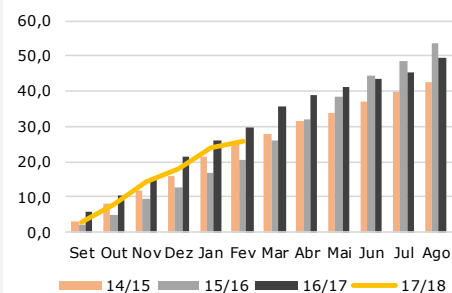

SAFRA 2017/18

| x 1.000 T  | Novas Vendas (+) | Compras por Estrangeiros (-) | Recompras e Cancelamentos (-) | Net (=) | Exportações Semanais |
|------------|------------------|------------------------------|-------------------------------|---------|----------------------|
| Sem. Ant.  | 374,3            | 0,0                          | 85,2                          | 289,1   | 515,2                |
| Sem. Atual | 469,4            | 0,0                          | 76,0                          | 393,4   | 467,8                |

|            | Vendas Aguardando | Exportações Semanais | Exportações Acumuladas | Total Vendido | Exportações Projetadas USDA |
|------------|-------------------|----------------------|------------------------|---------------|-----------------------------|
| Sem. Ant.  | 5.151,5           | 515,1                | 15.259,1               | 20.410,6      |                             |
| Sem. Atual | 5.077,2           | 467,8                | 15.727,0               | 20.804,2      | 26.540,0                    |
| Ano Ant.   | 6.830,7           | 601,0                | 16.579,2               | 23.409,9      |                             |

Acumulado (milhões ton)

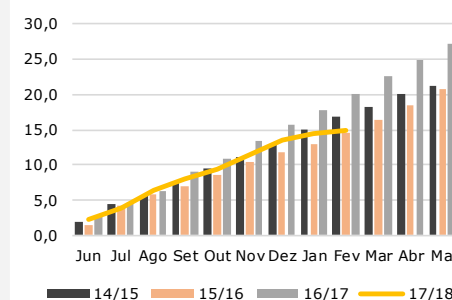

#### **Disclaimer**

Este material foi elaborado pela XP Investimentos CCTVM S/A (“XP Investimentos” ou “XP”) e tem caráter meramente informativo, não constitui e nem deve ser interpretado como solicitação de compra ou venda, oferta ou recomendação de qualquer ativo financeiro, investimento, sugestão de alocação ou adoção de estratégias por parte dos destinatários. Os prazos, taxas e condições aqui contidas são meramente indicativas.

As informações contidas neste material foram consideradas razoáveis na data em que ele foi divulgado e foram obtidas de fontes públicas consideradas confiáveis. A XP Investimentos não dá nenhuma segurança ou garantia, seja de forma expressa ou implícita, sobre a integridade, confiabilidade ou exatidão dessas informações.

Os ativos, operações, fundos e/ou instrumentos financeiros discutidos neste material podem não ser adequados para todos os investidores. Este material não leva em consideração os objetivos de investimento, situação financeira ou necessidades específicas de qualquer investidor. Os investidores devem obter orientação financeira independente, com base em suas características pessoais, antes de tomar uma decisão de investimento. Caso os ativos, operações, fundos e/ou instrumentos financeiros sejam expressos em uma moeda que não a do investidor, qualquer alteração na taxa de câmbio pode impactar adversamente o preço, valor ou rentabilidade.

A XP Investimentos não se responsabiliza por decisões de investimentos que venham a ser tomadas com base nas informações divulgadas e se exime de qualquer responsabilidade por quaisquer prejuízos, diretos ou indiretos, que venham a decorrer da utilização deste material ou seu conteúdo.

Os desempenhos anteriores não são necessariamente indicativos de resultados futuros. Investimentos nos mercados financeiros e de capitais estão sujeitos a riscos de perda superior ao valor total do capital investido.

Este relatório é destinado à circulação exclusiva para a rede de relacionamento da XP Investimentos, incluindo agentes autônomos da XP e clientes da XP, podendo também ser divulgado no site da XP. Fica proibida sua reprodução ou redistribuição para qualquer pessoa, no todo ou em parte, qualquer que seja o propósito, sem o prévio consentimento expresso da XP Investimentos.

Para quaisquer dúvidas e informações adicionais, favor contatar o seu assessor de investimentos ou o nosso Serviço de Atendimento ao Cliente nos telefones 4003-3710 (capitais e regiões metropolitanas) e 0800-880-3710 (demais localidades).

A Ouvidoria da XP Investimentos tem a missão de servir de canal de contato sempre que os clientes que não se sentirem satisfeitos com as soluções dadas pela empresa aos seus problemas. O contato pode ser realizado por meio do telefone: 0800 722 3710.

Para maiores informações sobre produtos, tabelas de custos operacionais e política de cobrança, favor acessar o nosso site: [www.xpi.com.br](http://www.xpi.com.br).

**ESTA INSTITUIÇÃO É ADERENTE AO CÓDIGO ANBIMA DE REGULAÇÃO E MELHORES PRÁTICAS PARA ATIVIDADE DE DISTRIBUIÇÃO DE PRODUTOS DE INVESTIMENTO NO VAREJO.**